ÖSTERREICH

Treffpunkt Bibliothek LIEST

17. – 23. Oktober 2022

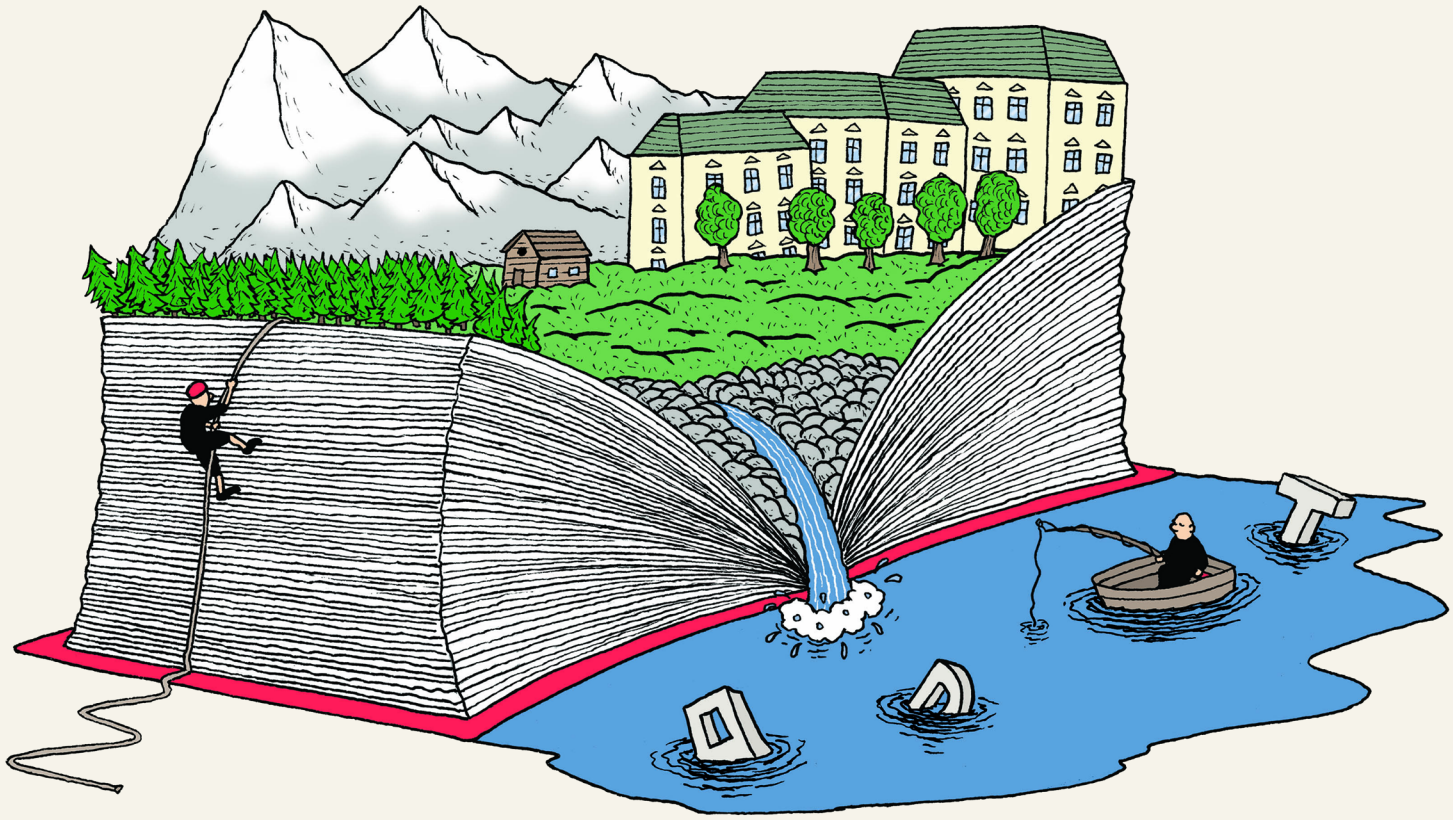

Büchereiverband Österreichs
www.bvoe.at
© Daniel Jokesch / BVÖ

Bundesministerium
Kunst, Kultur,
öffentlicher Dienst und Sport

bvö